

Niños de
3 años
de 36 a 48 meses

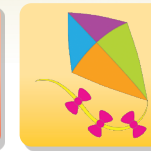
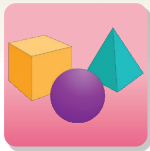

Informe sobre el adelanto del niño

Nombre del niño:

Período de
evaluación:

Fecha de nacimiento:

Contenido

Lenguaje/Lectoescritura	2	Enfoques de aprendizaje.....	17
Matemáticas.....	5	Físico/Salud.....	19
Ciencias	8	Artes creativas.....	23
Estudios sociales.....	11	Estudiantes de 2 lenguas	26
Socioemocional.....	14		

Informe del adelanto del niño (3 años • de 36 a 48 meses)

Los niños de tres años entran en el entorno preescolar llenos de curiosidad y con la capacidad de aprender a través de sus sentidos y el juego. Sus destrezas de conversación se van perfeccionando a medida que hablan de sus intereses y relacionan las nuevas ideas con las experiencias pasadas.

También están empezando a desarrollar amistades y comienzan a comprender los sentimientos de los demás.

Los niños de esta etapa tienen una mayor capacidad de atención, están desarrollando destrezas para resolver problemas y empiezan a notar el texto impreso del entorno.

Las destrezas incluidas en este folleto muestran el adelanto de su niño en los últimos meses. La complejidad de las destrezas de conversación y el aumento de la atención hacen de esta una etapa apasionante para padres y maestros.

Clave de la puntuación de la evaluación

N	No todavía	el niño no puede completar esta destreza
E	Emergente	el niño lo intenta, pero necesita algo de ayuda
S	Sí	el niño puede completar la destreza por su cuenta
NE	No evaluada	no evaluada durante este período

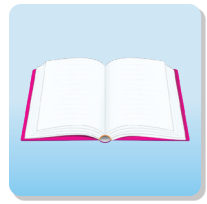

Desarrollo del lenguaje y la lectoescritura

L1: Lenguaje receptivo

L1.1 Sigue instrucciones; comprende rimas, textos y conversaciones; conoce las señales verbales y no verbales		N	E	S	NE
Fecha:	Observación:	<input type="checkbox"/>	<input type="checkbox"/>	<input type="checkbox"/>	<input type="checkbox"/>
Fecha:	Observación:	<input type="checkbox"/>	<input type="checkbox"/>	<input type="checkbox"/>	<input type="checkbox"/>
Fecha:	Observación:	<input type="checkbox"/>	<input type="checkbox"/>	<input type="checkbox"/>	<input type="checkbox"/>
Fecha:	Observación:	<input type="checkbox"/>	<input type="checkbox"/>	<input type="checkbox"/>	<input type="checkbox"/>

L2: Lenguaje expresivo

L2.1 Habla y se hace comprender; adquiere significado a partir de cuentos, textos y conversaciones		N	E	S	NE
Fecha:	Observación:	<input type="checkbox"/>	<input type="checkbox"/>	<input type="checkbox"/>	<input type="checkbox"/>
Fecha:	Observación:	<input type="checkbox"/>	<input type="checkbox"/>	<input type="checkbox"/>	<input type="checkbox"/>
Fecha:	Observación:	<input type="checkbox"/>	<input type="checkbox"/>	<input type="checkbox"/>	<input type="checkbox"/>
Fecha:	Observación:	<input type="checkbox"/>	<input type="checkbox"/>	<input type="checkbox"/>	<input type="checkbox"/>

L2.2 Usa un vocabulario en rápida expansión; comprende palabras de muchos temas		N	E	S	NE
Fecha:	Observación:	<input type="checkbox"/>	<input type="checkbox"/>	<input type="checkbox"/>	<input type="checkbox"/>
Fecha:	Observación:	<input type="checkbox"/>	<input type="checkbox"/>	<input type="checkbox"/>	<input type="checkbox"/>
Fecha:	Observación:	<input type="checkbox"/>	<input type="checkbox"/>	<input type="checkbox"/>	<input type="checkbox"/>
Fecha:	Observación:	<input type="checkbox"/>	<input type="checkbox"/>	<input type="checkbox"/>	<input type="checkbox"/>

L2: Lenguaje expresivo (continuación)

L2.3 Amplía las oraciones usando la gramática adecuada para su edad		N	E	S	NE
Fecha:	Observación:	<input type="checkbox"/>	<input type="checkbox"/>	<input type="checkbox"/>	<input type="checkbox"/>
Fecha:	Observación:	<input type="checkbox"/>	<input type="checkbox"/>	<input type="checkbox"/>	<input type="checkbox"/>
Fecha:	Observación:	<input type="checkbox"/>	<input type="checkbox"/>	<input type="checkbox"/>	<input type="checkbox"/>
Fecha:	Observación:	<input type="checkbox"/>	<input type="checkbox"/>	<input type="checkbox"/>	<input type="checkbox"/>

L3: Fundamentos de la lectura

L3.1 Escucha libros de ficción o no ficción; vuelve a contar partes de textos, comprende la estructura de los cuentos		N	E	S	NE
Fecha:	Observación:	<input type="checkbox"/>	<input type="checkbox"/>	<input type="checkbox"/>	<input type="checkbox"/>
Fecha:	Observación:	<input type="checkbox"/>	<input type="checkbox"/>	<input type="checkbox"/>	<input type="checkbox"/>
Fecha:	Observación:	<input type="checkbox"/>	<input type="checkbox"/>	<input type="checkbox"/>	<input type="checkbox"/>
Fecha:	Observación:	<input type="checkbox"/>	<input type="checkbox"/>	<input type="checkbox"/>	<input type="checkbox"/>

L3.2 Con la ayuda de un adulto, responde a preguntas, representa papeles e identifica personajes de textos		N	E	S	NE
Fecha:	Observación:	<input type="checkbox"/>	<input type="checkbox"/>	<input type="checkbox"/>	<input type="checkbox"/>
Fecha:	Observación:	<input type="checkbox"/>	<input type="checkbox"/>	<input type="checkbox"/>	<input type="checkbox"/>
Fecha:	Observación:	<input type="checkbox"/>	<input type="checkbox"/>	<input type="checkbox"/>	<input type="checkbox"/>
Fecha:	Observación:	<input type="checkbox"/>	<input type="checkbox"/>	<input type="checkbox"/>	<input type="checkbox"/>

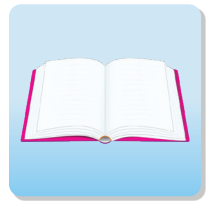

Desarrollo del lenguaje y la lectoescritura

L3: Fundamentos de la lectura (continuación)

L3.3 Empieza a mostrar conocimiento fonológico; de palabras que riman, aliteración y sílabas		N	E	S	NE
Fecha:	Observación:	<input type="checkbox"/>	<input type="checkbox"/>	<input type="checkbox"/>	<input type="checkbox"/>
Fecha:	Observación:	<input type="checkbox"/>	<input type="checkbox"/>	<input type="checkbox"/>	<input type="checkbox"/>
Fecha:	Observación:	<input type="checkbox"/>	<input type="checkbox"/>	<input type="checkbox"/>	<input type="checkbox"/>
Fecha:	Observación:	<input type="checkbox"/>	<input type="checkbox"/>	<input type="checkbox"/>	<input type="checkbox"/>

L3.4 Continúa desarrollando sus conocimientos alfabéticos; canta la canción del abecedario/identifica algunas letras		N	E	S	NE
Fecha:	Observación:	<input type="checkbox"/>	<input type="checkbox"/>	<input type="checkbox"/>	<input type="checkbox"/>
Fecha:	Observación:	<input type="checkbox"/>	<input type="checkbox"/>	<input type="checkbox"/>	<input type="checkbox"/>
Fecha:	Observación:	<input type="checkbox"/>	<input type="checkbox"/>	<input type="checkbox"/>	<input type="checkbox"/>
Fecha:	Observación:	<input type="checkbox"/>	<input type="checkbox"/>	<input type="checkbox"/>	<input type="checkbox"/>

L4: Escritura

L4.1 Garabatea formas parecidas a letras; dibuja formas o personas para relatar acontecimientos recientes		N	E	S	NE
Fecha:	Observación:	<input type="checkbox"/>	<input type="checkbox"/>	<input type="checkbox"/>	<input type="checkbox"/>
Fecha:	Observación:	<input type="checkbox"/>	<input type="checkbox"/>	<input type="checkbox"/>	<input type="checkbox"/>
Fecha:	Observación:	<input type="checkbox"/>	<input type="checkbox"/>	<input type="checkbox"/>	<input type="checkbox"/>
Fecha:	Observación:	<input type="checkbox"/>	<input type="checkbox"/>	<input type="checkbox"/>	<input type="checkbox"/>

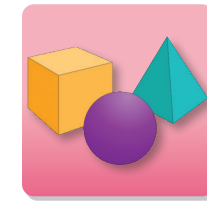

Matemáticas

M1: Sentido numérico, cantidades y operaciones

M1.1 Cuenta hasta 10; identifica algunos números; compara cantidades; comprende los ordinales.		N	E	S	NE
Fecha:	Observación:	<input type="checkbox"/>	<input type="checkbox"/>	<input type="checkbox"/>	<input type="checkbox"/>
Fecha:	Observación:	<input type="checkbox"/>	<input type="checkbox"/>	<input type="checkbox"/>	<input type="checkbox"/>
Fecha:	Observación:	<input type="checkbox"/>	<input type="checkbox"/>	<input type="checkbox"/>	<input type="checkbox"/>
Fecha:	Observación:	<input type="checkbox"/>	<input type="checkbox"/>	<input type="checkbox"/>	<input type="checkbox"/>

M1.2 Comprende que sumar o restar a un grupo lo hace más grande o más pequeño		N	E	S	NE
Fecha:	Observación:	<input type="checkbox"/>	<input type="checkbox"/>	<input type="checkbox"/>	<input type="checkbox"/>
Fecha:	Observación:	<input type="checkbox"/>	<input type="checkbox"/>	<input type="checkbox"/>	<input type="checkbox"/>
Fecha:	Observación:	<input type="checkbox"/>	<input type="checkbox"/>	<input type="checkbox"/>	<input type="checkbox"/>
Fecha:	Observación:	<input type="checkbox"/>	<input type="checkbox"/>	<input type="checkbox"/>	<input type="checkbox"/>

M2: Geometría y sentido espacial

M2.1 Localiza y nombra diferentes tamaños y orientaciones de formas; describe atributos; usa formas en dibujos		N	E	S	NE
Fecha:	Observación:	<input type="checkbox"/>	<input type="checkbox"/>	<input type="checkbox"/>	<input type="checkbox"/>
Fecha:	Observación:	<input type="checkbox"/>	<input type="checkbox"/>	<input type="checkbox"/>	<input type="checkbox"/>
Fecha:	Observación:	<input type="checkbox"/>	<input type="checkbox"/>	<input type="checkbox"/>	<input type="checkbox"/>
Fecha:	Observación:	<input type="checkbox"/>	<input type="checkbox"/>	<input type="checkbox"/>	<input type="checkbox"/>

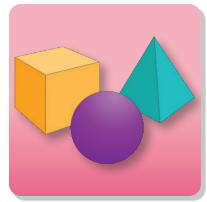

Matemáticas

M2: Geometría y sentido espacial (continuación)

M2.2 Usa palabras posicionales para describir la ubicación e instrucciones para pasar de un lugar a otro		N	E	S	NE
Fecha:	Observación:	<input type="checkbox"/>	<input type="checkbox"/>	<input type="checkbox"/>	<input type="checkbox"/>
Fecha:	Observación:	<input type="checkbox"/>	<input type="checkbox"/>	<input type="checkbox"/>	<input type="checkbox"/>
Fecha:	Observación:	<input type="checkbox"/>	<input type="checkbox"/>	<input type="checkbox"/>	<input type="checkbox"/>
Fecha:	Observación:	<input type="checkbox"/>	<input type="checkbox"/>	<input type="checkbox"/>	<input type="checkbox"/>

M3: Medición y datos

M3.1 Usa palabras para describir las diferencias de peso; observa cómo usar herramientas para medir objetos.		N	E	S	NE
Fecha:	Observación:	<input type="checkbox"/>	<input type="checkbox"/>	<input type="checkbox"/>	<input type="checkbox"/>
Fecha:	Observación:	<input type="checkbox"/>	<input type="checkbox"/>	<input type="checkbox"/>	<input type="checkbox"/>
Fecha:	Observación:	<input type="checkbox"/>	<input type="checkbox"/>	<input type="checkbox"/>	<input type="checkbox"/>
Fecha:	Observación:	<input type="checkbox"/>	<input type="checkbox"/>	<input type="checkbox"/>	<input type="checkbox"/>

M3.2 Con el apoyo de un adulto, recopila/registra/describe información de diferentes formas (por ejemplo, charlas, mapas, cuadros).		N	E	S	NE
Fecha:	Observación:	<input type="checkbox"/>	<input type="checkbox"/>	<input type="checkbox"/>	<input type="checkbox"/>
Fecha:	Observación:	<input type="checkbox"/>	<input type="checkbox"/>	<input type="checkbox"/>	<input type="checkbox"/>
Fecha:	Observación:	<input type="checkbox"/>	<input type="checkbox"/>	<input type="checkbox"/>	<input type="checkbox"/>
Fecha:	Observación:	<input type="checkbox"/>	<input type="checkbox"/>	<input type="checkbox"/>	<input type="checkbox"/>

M4: Patrones, Ordenación/Clasificación, Razonamiento

M4.1 Reconoce y duplica patrones sencillos; identifica grupos de patrones; coloca grupos de objetos similares en serie		N	E	S	NE
Fecha:	Observación:	<input type="checkbox"/>	<input type="checkbox"/>	<input type="checkbox"/>	<input type="checkbox"/>
Fecha:	Observación:	<input type="checkbox"/>	<input type="checkbox"/>	<input type="checkbox"/>	<input type="checkbox"/>
Fecha:	Observación:	<input type="checkbox"/>	<input type="checkbox"/>	<input type="checkbox"/>	<input type="checkbox"/>
Fecha:	Observación:	<input type="checkbox"/>	<input type="checkbox"/>	<input type="checkbox"/>	<input type="checkbox"/>

M4.2 Se afianza emparejando, ordenando y clasificando por colores, forma y tamaño; clasifica por un atributo		N	E	S	NE
Fecha:	Observación:	<input type="checkbox"/>	<input type="checkbox"/>	<input type="checkbox"/>	<input type="checkbox"/>
Fecha:	Observación:	<input type="checkbox"/>	<input type="checkbox"/>	<input type="checkbox"/>	<input type="checkbox"/>
Fecha:	Observación:	<input type="checkbox"/>	<input type="checkbox"/>	<input type="checkbox"/>	<input type="checkbox"/>
Fecha:	Observación:	<input type="checkbox"/>	<input type="checkbox"/>	<input type="checkbox"/>	<input type="checkbox"/>

M4.3 Usa estrategias sencillas para resolver problemas matemáticos; experimenta con rompecabezas y bloques para crear soluciones; desarrolla estructuras para trabajar hacia los objetivos.		N	E	S	NE
Fecha:	Observación:	<input type="checkbox"/>	<input type="checkbox"/>	<input type="checkbox"/>	<input type="checkbox"/>
Fecha:	Observación:	<input type="checkbox"/>	<input type="checkbox"/>	<input type="checkbox"/>	<input type="checkbox"/>
Fecha:	Observación:	<input type="checkbox"/>	<input type="checkbox"/>	<input type="checkbox"/>	<input type="checkbox"/>
Fecha:	Observación:	<input type="checkbox"/>	<input type="checkbox"/>	<input type="checkbox"/>	<input type="checkbox"/>



Ciencias

SC1: Observación e investigación

SC1.1 Hace observaciones, predicciones y planes cada vez más complejos para investigar		N	E	S	NE
Fecha:	Observación:	<input type="checkbox"/>	<input type="checkbox"/>	<input type="checkbox"/>	<input type="checkbox"/>
Fecha:	Observación:	<input type="checkbox"/>	<input type="checkbox"/>	<input type="checkbox"/>	<input type="checkbox"/>
Fecha:	Observación:	<input type="checkbox"/>	<input type="checkbox"/>	<input type="checkbox"/>	<input type="checkbox"/>
Fecha:	Observación:	<input type="checkbox"/>	<input type="checkbox"/>	<input type="checkbox"/>	<input type="checkbox"/>

SC1.2 Usa herramientas/tecnología para investigar; agrupa los materiales según sus características		N	E	S	NE
Fecha:	Observación:	<input type="checkbox"/>	<input type="checkbox"/>	<input type="checkbox"/>	<input type="checkbox"/>
Fecha:	Observación:	<input type="checkbox"/>	<input type="checkbox"/>	<input type="checkbox"/>	<input type="checkbox"/>
Fecha:	Observación:	<input type="checkbox"/>	<input type="checkbox"/>	<input type="checkbox"/>	<input type="checkbox"/>
Fecha:	Observación:	<input type="checkbox"/>	<input type="checkbox"/>	<input type="checkbox"/>	<input type="checkbox"/>

SC2: Ciencias físicas

SC2.1 Con ayuda, explora el cambio de velocidad/dirección usando diferentes fuerzas; experimenta con luz/sonido; observa cómo se transforman las propiedades de la materia; experimenta con máquinas simples (por ejemplo, rampa, palanca, etc.).		N	E	S	NE
Fecha:	Observación:	<input type="checkbox"/>	<input type="checkbox"/>	<input type="checkbox"/>	<input type="checkbox"/>
Fecha:	Observación:	<input type="checkbox"/>	<input type="checkbox"/>	<input type="checkbox"/>	<input type="checkbox"/>
Fecha:	Observación:	<input type="checkbox"/>	<input type="checkbox"/>	<input type="checkbox"/>	<input type="checkbox"/>
Fecha:	Observación:	<input type="checkbox"/>	<input type="checkbox"/>	<input type="checkbox"/>	<input type="checkbox"/>

SC3: Ciencias de la vida

SC3.1 Compara los atributos y las propiedades de los seres vivos y no vivos; observa los cambios que se producen a lo largo de la vida; conoce las necesidades básicas de los seres vivos (alimento, agua, refugio).		N	E	S	NE
Fecha:	Observación:	<input type="checkbox"/>	<input type="checkbox"/>	<input type="checkbox"/>	<input type="checkbox"/>
Fecha:	Observación:	<input type="checkbox"/>	<input type="checkbox"/>	<input type="checkbox"/>	<input type="checkbox"/>
Fecha:	Observación:	<input type="checkbox"/>	<input type="checkbox"/>	<input type="checkbox"/>	<input type="checkbox"/>
Fecha:	Observación:	<input type="checkbox"/>	<input type="checkbox"/>	<input type="checkbox"/>	<input type="checkbox"/>

SC3.2 Muestra respeto por los seres vivos		N	E	S	NE
Fecha:	Observación:	<input type="checkbox"/>	<input type="checkbox"/>	<input type="checkbox"/>	<input type="checkbox"/>
Fecha:	Observación:	<input type="checkbox"/>	<input type="checkbox"/>	<input type="checkbox"/>	<input type="checkbox"/>
Fecha:	Observación:	<input type="checkbox"/>	<input type="checkbox"/>	<input type="checkbox"/>	<input type="checkbox"/>
Fecha:	Observación:	<input type="checkbox"/>	<input type="checkbox"/>	<input type="checkbox"/>	<input type="checkbox"/>

SC4: Ciencias de la tierra y del Medio ambiente

SC4.1 Identifica/describe elementos de la tierra/del cielo; explora/describe materiales de la naturaleza; describe el tiempo normal en la estación actual		N	E	S	NE
Fecha:	Observación:	<input type="checkbox"/>	<input type="checkbox"/>	<input type="checkbox"/>	<input type="checkbox"/>
Fecha:	Observación:	<input type="checkbox"/>	<input type="checkbox"/>	<input type="checkbox"/>	<input type="checkbox"/>
Fecha:	Observación:	<input type="checkbox"/>	<input type="checkbox"/>	<input type="checkbox"/>	<input type="checkbox"/>
Fecha:	Observación:	<input type="checkbox"/>	<input type="checkbox"/>	<input type="checkbox"/>	<input type="checkbox"/>



Ciencias

SC4: Ciencias de la tierra y del Medio ambiente (continuación)

SC4.2 Empieza a comprender que la gente comparte el medio ambiente con las personas, los animales, las plantas, y que debemos cuidarlo		N	E	S	NE
Fecha:	Observación:	<input type="checkbox"/>	<input type="checkbox"/>	<input type="checkbox"/>	<input type="checkbox"/>
Fecha:	Observación:	<input type="checkbox"/>	<input type="checkbox"/>	<input type="checkbox"/>	<input type="checkbox"/>
Fecha:	Observación:	<input type="checkbox"/>	<input type="checkbox"/>	<input type="checkbox"/>	<input type="checkbox"/>
Fecha:	Observación:	<input type="checkbox"/>	<input type="checkbox"/>	<input type="checkbox"/>	<input type="checkbox"/>

Notas:



Estudios sociales

SS1: Historia y acontecimientos

SS1.1 Muestra comprensión del tiempo y de la secuencia de acontecimientos y rutinas; usa términos relacionados con el tiempo; empieza a comprender los cambios a lo largo del tiempo.		N	E	S	NE
Fecha:	Observación:	<input type="checkbox"/>	<input type="checkbox"/>	<input type="checkbox"/>	<input type="checkbox"/>
Fecha:	Observación:	<input type="checkbox"/>	<input type="checkbox"/>	<input type="checkbox"/>	<input type="checkbox"/>
Fecha:	Observación:	<input type="checkbox"/>	<input type="checkbox"/>	<input type="checkbox"/>	<input type="checkbox"/>
Fecha:	Observación:	<input type="checkbox"/>	<input type="checkbox"/>	<input type="checkbox"/>	<input type="checkbox"/>

SS1.2 Describe acontecimientos pasados recientes, fiestas anuales, cumpleaños y celebraciones culturales.		N	E	S	NE
Fecha:	Observación:	<input type="checkbox"/>	<input type="checkbox"/>	<input type="checkbox"/>	<input type="checkbox"/>
Fecha:	Observación:	<input type="checkbox"/>	<input type="checkbox"/>	<input type="checkbox"/>	<input type="checkbox"/>
Fecha:	Observación:	<input type="checkbox"/>	<input type="checkbox"/>	<input type="checkbox"/>	<input type="checkbox"/>
Fecha:	Observación:	<input type="checkbox"/>	<input type="checkbox"/>	<input type="checkbox"/>	<input type="checkbox"/>

SS2: Geografía y representación simbólica

SS2.1 Describe cosas del entorno en la escuela y en casa; construye calles y casas con bloques; dibuja personas, lugares y cosas.		N	E	S	NE
Fecha:	Observación:	<input type="checkbox"/>	<input type="checkbox"/>	<input type="checkbox"/>	<input type="checkbox"/>
Fecha:	Observación:	<input type="checkbox"/>	<input type="checkbox"/>	<input type="checkbox"/>	<input type="checkbox"/>
Fecha:	Observación:	<input type="checkbox"/>	<input type="checkbox"/>	<input type="checkbox"/>	<input type="checkbox"/>
Fecha:	Observación:	<input type="checkbox"/>	<input type="checkbox"/>	<input type="checkbox"/>	<input type="checkbox"/>



Estudios sociales

SS3: Cultura, familia y comunidad

SS3.1 Muestra aprecio por la familia, los cuentos culturales, la música y las rimas; identifica sus propias características culturales, de la familia y de la comunidad.		N	E	S	NE
Fecha:	Observación:	<input type="checkbox"/>	<input type="checkbox"/>	<input type="checkbox"/>	<input type="checkbox"/>
Fecha:	Observación:	<input type="checkbox"/>	<input type="checkbox"/>	<input type="checkbox"/>	<input type="checkbox"/>
Fecha:	Observación:	<input type="checkbox"/>	<input type="checkbox"/>	<input type="checkbox"/>	<input type="checkbox"/>
Fecha:	Observación:	<input type="checkbox"/>	<input type="checkbox"/>	<input type="checkbox"/>	<input type="checkbox"/>

SS3.2 Comprende los papeles, las relaciones, las reglas y las tareas de la familia.		N	E	S	NE
Fecha:	Observación:	<input type="checkbox"/>	<input type="checkbox"/>	<input type="checkbox"/>	<input type="checkbox"/>
Fecha:	Observación:	<input type="checkbox"/>	<input type="checkbox"/>	<input type="checkbox"/>	<input type="checkbox"/>
Fecha:	Observación:	<input type="checkbox"/>	<input type="checkbox"/>	<input type="checkbox"/>	<input type="checkbox"/>
Fecha:	Observación:	<input type="checkbox"/>	<input type="checkbox"/>	<input type="checkbox"/>	<input type="checkbox"/>

SS3.3 Reconoce e identifica algunos trabajos de los ayudantes de la comunidad y de los padres; representa los trabajos en el juego		N	E	S	NE
Fecha:	Observación:	<input type="checkbox"/>	<input type="checkbox"/>	<input type="checkbox"/>	<input type="checkbox"/>
Fecha:	Observación:	<input type="checkbox"/>	<input type="checkbox"/>	<input type="checkbox"/>	<input type="checkbox"/>
Fecha:	Observación:	<input type="checkbox"/>	<input type="checkbox"/>	<input type="checkbox"/>	<input type="checkbox"/>
Fecha:	Observación:	<input type="checkbox"/>	<input type="checkbox"/>	<input type="checkbox"/>	<input type="checkbox"/>

SS4: Gobierno, economía y tecnología

SS4.1 Sigue las reglas de la clase, la casa y la comunidad con ayuda; dice por qué son importantes las reglas		N	E	S	NE
Fecha:	Observación:	<input type="checkbox"/>	<input type="checkbox"/>	<input type="checkbox"/>	<input type="checkbox"/>
Fecha:	Observación:	<input type="checkbox"/>	<input type="checkbox"/>	<input type="checkbox"/>	<input type="checkbox"/>
Fecha:	Observación:	<input type="checkbox"/>	<input type="checkbox"/>	<input type="checkbox"/>	<input type="checkbox"/>
Fecha:	Observación:	<input type="checkbox"/>	<input type="checkbox"/>	<input type="checkbox"/>	<input type="checkbox"/>

SS4.2 Entiende que los adultos trabajan para conseguir dinero para pagar cosas; es consciente de la diferencia entre necesidades y deseos		N	E	S	NE
Fecha:	Observación:	<input type="checkbox"/>	<input type="checkbox"/>	<input type="checkbox"/>	<input type="checkbox"/>
Fecha:	Observación:	<input type="checkbox"/>	<input type="checkbox"/>	<input type="checkbox"/>	<input type="checkbox"/>
Fecha:	Observación:	<input type="checkbox"/>	<input type="checkbox"/>	<input type="checkbox"/>	<input type="checkbox"/>
Fecha:	Observación:	<input type="checkbox"/>	<input type="checkbox"/>	<input type="checkbox"/>	<input type="checkbox"/>

SS4.3 Usa tecnología conocida; prueba tecnología desconocida con ayuda; empieza a identificar diferentes tipos de tecnología y comprende que tiene muchos usos (por ejemplo, entretenimiento, investigación, etc.).		N	E	S	NE
Fecha:	Observación:	<input type="checkbox"/>	<input type="checkbox"/>	<input type="checkbox"/>	<input type="checkbox"/>
Fecha:	Observación:	<input type="checkbox"/>	<input type="checkbox"/>	<input type="checkbox"/>	<input type="checkbox"/>
Fecha:	Observación:	<input type="checkbox"/>	<input type="checkbox"/>	<input type="checkbox"/>	<input type="checkbox"/>
Fecha:	Observación:	<input type="checkbox"/>	<input type="checkbox"/>	<input type="checkbox"/>	<input type="checkbox"/>



Socioemocional

SE1: Autoconciencia y autoconcepto

SE1.1 Se describe a sí mismo y las cosas que puede hacer; comprende que forma parte de la familia o de la clase; dice su nombre/apellido; muestra comprensión de las funciones de las partes del cuerpo.		N	E	S	NE
Fecha:	Observación	<input type="checkbox"/>	<input type="checkbox"/>	<input type="checkbox"/>	<input type="checkbox"/>
Fecha:	Observación	<input type="checkbox"/>	<input type="checkbox"/>	<input type="checkbox"/>	<input type="checkbox"/>
Fecha:	Observación	<input type="checkbox"/>	<input type="checkbox"/>	<input type="checkbox"/>	<input type="checkbox"/>
Fecha:	Observación	<input type="checkbox"/>	<input type="checkbox"/>	<input type="checkbox"/>	<input type="checkbox"/>

SE1.2 Expresa sus preferencias; escoge las actividades que le resultan más fáciles		N	E	S	NE
Fecha:	Observación	<input type="checkbox"/>	<input type="checkbox"/>	<input type="checkbox"/>	<input type="checkbox"/>
Fecha:	Observación	<input type="checkbox"/>	<input type="checkbox"/>	<input type="checkbox"/>	<input type="checkbox"/>
Fecha:	Observación	<input type="checkbox"/>	<input type="checkbox"/>	<input type="checkbox"/>	<input type="checkbox"/>
Fecha:	Observación	<input type="checkbox"/>	<input type="checkbox"/>	<input type="checkbox"/>	<input type="checkbox"/>

SE1.3 Muestra conocimiento de su capacidad para hacer muchas cosas e interés por el trabajo de los demás; despeja el área de trabajo/juego con pocas indicaciones de los adultos; usa herramientas/equipos para simplificar la vida.		N	E	S	NE
Fecha:	Observación	<input type="checkbox"/>	<input type="checkbox"/>	<input type="checkbox"/>	<input type="checkbox"/>
Fecha:	Observación	<input type="checkbox"/>	<input type="checkbox"/>	<input type="checkbox"/>	<input type="checkbox"/>
Fecha:	Observación	<input type="checkbox"/>	<input type="checkbox"/>	<input type="checkbox"/>	<input type="checkbox"/>
Fecha:	Observación	<input type="checkbox"/>	<input type="checkbox"/>	<input type="checkbox"/>	<input type="checkbox"/>

SE2: Confianza y relaciones

SE2.1 Interactúa con adultos conocidos y menos conocidos; acepta que lo guíen		N	E	S	NE
Fecha:	Observación	<input type="checkbox"/>	<input type="checkbox"/>	<input type="checkbox"/>	<input type="checkbox"/>
Fecha:	Observación	<input type="checkbox"/>	<input type="checkbox"/>	<input type="checkbox"/>	<input type="checkbox"/>
Fecha:	Observación	<input type="checkbox"/>	<input type="checkbox"/>	<input type="checkbox"/>	<input type="checkbox"/>
Fecha:	Observación	<input type="checkbox"/>	<input type="checkbox"/>	<input type="checkbox"/>	<input type="checkbox"/>

SE2.2 Interactúa con varios niños; forma amistades especiales; participa en juegos de grupo; acepta que le ayuden a resolver conflictos.		N	E	S	NE
Fecha:	Observación	<input type="checkbox"/>	<input type="checkbox"/>	<input type="checkbox"/>	<input type="checkbox"/>
Fecha:	Observación	<input type="checkbox"/>	<input type="checkbox"/>	<input type="checkbox"/>	<input type="checkbox"/>
Fecha:	Observación	<input type="checkbox"/>	<input type="checkbox"/>	<input type="checkbox"/>	<input type="checkbox"/>
Fecha:	Observación	<input type="checkbox"/>	<input type="checkbox"/>	<input type="checkbox"/>	<input type="checkbox"/>

SE3: Sentimientos y emociones

SE3.1 Reconoce las emociones y sentimientos de los demás; puede ofrecerse para satisfacer las necesidades de los demás		N	E	S	NE
Fecha:	Observación	<input type="checkbox"/>	<input type="checkbox"/>	<input type="checkbox"/>	<input type="checkbox"/>
Fecha:	Observación	<input type="checkbox"/>	<input type="checkbox"/>	<input type="checkbox"/>	<input type="checkbox"/>
Fecha:	Observación	<input type="checkbox"/>	<input type="checkbox"/>	<input type="checkbox"/>	<input type="checkbox"/>
Fecha:	Observación	<input type="checkbox"/>	<input type="checkbox"/>	<input type="checkbox"/>	<input type="checkbox"/>



Socioemocional

SE3: Sentimientos y emociones (continuación)

SE3.2 Explora las emociones a través del juego, el arte, la música y la danza; da razones para los sentimientos		N	E	S	NE
Fecha:	Observación	<input type="checkbox"/>	<input type="checkbox"/>	<input type="checkbox"/>	<input type="checkbox"/>
Fecha:	Observación	<input type="checkbox"/>	<input type="checkbox"/>	<input type="checkbox"/>	<input type="checkbox"/>
Fecha:	Observación	<input type="checkbox"/>	<input type="checkbox"/>	<input type="checkbox"/>	<input type="checkbox"/>
Fecha:	Observación	<input type="checkbox"/>	<input type="checkbox"/>	<input type="checkbox"/>	<input type="checkbox"/>

SE4: Autorregulación

SE4.1 Demuestra cada vez más autodirección/independencia/control; maneja las transiciones; usa tecnología/herramientas adaptativas/de ayuda con instrucciones para apoyar las necesidades diarias.		N	E	S	NE
Fecha:	Observación	<input type="checkbox"/>	<input type="checkbox"/>	<input type="checkbox"/>	<input type="checkbox"/>
Fecha:	Observación	<input type="checkbox"/>	<input type="checkbox"/>	<input type="checkbox"/>	<input type="checkbox"/>
Fecha:	Observación	<input type="checkbox"/>	<input type="checkbox"/>	<input type="checkbox"/>	<input type="checkbox"/>
Fecha:	Observación	<input type="checkbox"/>	<input type="checkbox"/>	<input type="checkbox"/>	<input type="checkbox"/>

Notas:



Enfoques de aprendizaje

AL1: Curiosidad, iniciativa y tomar riesgos

AL1.1 Muestra voluntad de participar; está deseoso de unirse al juego; prueba nuevas actividades; usa los sentidos para comprender, explorar e interactuar con los objetos, las personas y el entorno.		N	E	S	NE
Fecha:	Observación:	<input type="checkbox"/>	<input type="checkbox"/>	<input type="checkbox"/>	<input type="checkbox"/>
Fecha:	Observación:	<input type="checkbox"/>	<input type="checkbox"/>	<input type="checkbox"/>	<input type="checkbox"/>
Fecha:	Observación:	<input type="checkbox"/>	<input type="checkbox"/>	<input type="checkbox"/>	<input type="checkbox"/>
Fecha:	Observación:	<input type="checkbox"/>	<input type="checkbox"/>	<input type="checkbox"/>	<input type="checkbox"/>

AL2: Pensamiento creativo, resolución de problemas, razonamiento

AL2.1 Genera ideas en el juego; crea cuentos imaginarios; intenta contar chistes		N	E	S	NE
Fecha:	Observación:	<input type="checkbox"/>	<input type="checkbox"/>	<input type="checkbox"/>	<input type="checkbox"/>
Fecha:	Observación:	<input type="checkbox"/>	<input type="checkbox"/>	<input type="checkbox"/>	<input type="checkbox"/>
Fecha:	Observación:	<input type="checkbox"/>	<input type="checkbox"/>	<input type="checkbox"/>	<input type="checkbox"/>
Fecha:	Observación:	<input type="checkbox"/>	<input type="checkbox"/>	<input type="checkbox"/>	<input type="checkbox"/>

AL2.2 Hace preguntas más complejas; hace comparaciones; explora las relaciones causa-efecto		N	E	S	NE
Fecha:	Observación:	<input type="checkbox"/>	<input type="checkbox"/>	<input type="checkbox"/>	<input type="checkbox"/>
Fecha:	Observación:	<input type="checkbox"/>	<input type="checkbox"/>	<input type="checkbox"/>	<input type="checkbox"/>
Fecha:	Observación:	<input type="checkbox"/>	<input type="checkbox"/>	<input type="checkbox"/>	<input type="checkbox"/>
Fecha:	Observación:	<input type="checkbox"/>	<input type="checkbox"/>	<input type="checkbox"/>	<input type="checkbox"/>



Enfoques de aprendizaje

AL2: Pensamiento creativo, resolución de problemas, razonamiento (continuación)

AL2.3 Empieza a pensar en los problemas; hace un plan sencillo con ayuda		N	E	S	NE
Fecha:	Observación:	<input type="checkbox"/>	<input type="checkbox"/>	<input type="checkbox"/>	<input type="checkbox"/>
Fecha:	Observación:	<input type="checkbox"/>	<input type="checkbox"/>	<input type="checkbox"/>	<input type="checkbox"/>
Fecha:	Observación:	<input type="checkbox"/>	<input type="checkbox"/>	<input type="checkbox"/>	<input type="checkbox"/>
Fecha:	Observación:	<input type="checkbox"/>	<input type="checkbox"/>	<input type="checkbox"/>	<input type="checkbox"/>

AL3: Atención, participación y persistencia

AL3.1 Presta atención a las tareas incluso cuando se le desafía; ignora algunas distracciones		N	E	S	NE
Fecha:	Observación:	<input type="checkbox"/>	<input type="checkbox"/>	<input type="checkbox"/>	<input type="checkbox"/>
Fecha:	Observación:	<input type="checkbox"/>	<input type="checkbox"/>	<input type="checkbox"/>	<input type="checkbox"/>
Fecha:	Observación:	<input type="checkbox"/>	<input type="checkbox"/>	<input type="checkbox"/>	<input type="checkbox"/>
Fecha:	Observación:	<input type="checkbox"/>	<input type="checkbox"/>	<input type="checkbox"/>	<input type="checkbox"/>

AL4: Memoria y reflexión

AL4.1 Recuerda y aplica conocimientos rutinarios; juega a juegos de memoria		N	E	S	NE
Fecha:	Observación:	<input type="checkbox"/>	<input type="checkbox"/>	<input type="checkbox"/>	<input type="checkbox"/>
Fecha:	Observación:	<input type="checkbox"/>	<input type="checkbox"/>	<input type="checkbox"/>	<input type="checkbox"/>
Fecha:	Observación:	<input type="checkbox"/>	<input type="checkbox"/>	<input type="checkbox"/>	<input type="checkbox"/>
Fecha:	Observación:	<input type="checkbox"/>	<input type="checkbox"/>	<input type="checkbox"/>	<input type="checkbox"/>

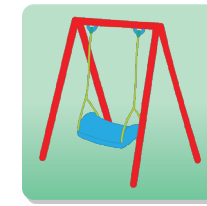

Desarrollo físico y salud

PD1: Salud física, crecimiento

PD1.1 Une el juego activo y el ejercicio durante un tiempo prolongado; desarrolla fuerza, flexibilidad y resistencia		N	E	S	NE
Fecha:	Observación:	<input type="checkbox"/>	<input type="checkbox"/>	<input type="checkbox"/>	<input type="checkbox"/>
Fecha:	Observación:	<input type="checkbox"/>	<input type="checkbox"/>	<input type="checkbox"/>	<input type="checkbox"/>
Fecha:	Observación:	<input type="checkbox"/>	<input type="checkbox"/>	<input type="checkbox"/>	<input type="checkbox"/>
Fecha:	Observación:	<input type="checkbox"/>	<input type="checkbox"/>	<input type="checkbox"/>	<input type="checkbox"/>

PD1.2 Identifica los alimentos sanos y los que no lo son; prueba nuevos alimentos y expresa sus preferencias.		N	E	S	NE
Fecha:	Observación:	<input type="checkbox"/>	<input type="checkbox"/>	<input type="checkbox"/>	<input type="checkbox"/>
Fecha:	Observación:	<input type="checkbox"/>	<input type="checkbox"/>	<input type="checkbox"/>	<input type="checkbox"/>
Fecha:	Observación:	<input type="checkbox"/>	<input type="checkbox"/>	<input type="checkbox"/>	<input type="checkbox"/>
Fecha:	Observación:	<input type="checkbox"/>	<input type="checkbox"/>	<input type="checkbox"/>	<input type="checkbox"/>

PD2: Desarrollo motor grueso

PD2.1 Mueve el cuerpo para desplazarse/jugar; está consciente de la posición ante objetos/obstáculos/gente.		N	E	S	NE
Fecha:	Observación:	<input type="checkbox"/>	<input type="checkbox"/>	<input type="checkbox"/>	<input type="checkbox"/>
Fecha:	Observación:	<input type="checkbox"/>	<input type="checkbox"/>	<input type="checkbox"/>	<input type="checkbox"/>
Fecha:	Observación:	<input type="checkbox"/>	<input type="checkbox"/>	<input type="checkbox"/>	<input type="checkbox"/>
Fecha:	Observación:	<input type="checkbox"/>	<input type="checkbox"/>	<input type="checkbox"/>	<input type="checkbox"/>



Desarrollo físico y salud

PD2: Desarrollo motor grueso (continuación)

PD2.2 Coordina los movimientos del cuerpo en el mismo lugar con una destreza cada vez mayor		N	E	S	NE
Fecha:	Observación:	<input type="checkbox"/>	<input type="checkbox"/>	<input type="checkbox"/>	<input type="checkbox"/>
Fecha:	Observación:	<input type="checkbox"/>	<input type="checkbox"/>	<input type="checkbox"/>	<input type="checkbox"/>
Fecha:	Observación:	<input type="checkbox"/>	<input type="checkbox"/>	<input type="checkbox"/>	<input type="checkbox"/>
Fecha:	Observación:	<input type="checkbox"/>	<input type="checkbox"/>	<input type="checkbox"/>	<input type="checkbox"/>

PD2.3 Muestra/aplica cada vez más flexibilidad/equilibrio/control bilateral durante las actividades/juegos; refina la propiocepción/sentido vestibular durante los movimientos que cruzan la línea media y el equilibrio		N	E	S	NE
Fecha:	Observación:	<input type="checkbox"/>	<input type="checkbox"/>	<input type="checkbox"/>	<input type="checkbox"/>
Fecha:	Observación:	<input type="checkbox"/>	<input type="checkbox"/>	<input type="checkbox"/>	<input type="checkbox"/>
Fecha:	Observación:	<input type="checkbox"/>	<input type="checkbox"/>	<input type="checkbox"/>	<input type="checkbox"/>
Fecha:	Observación:	<input type="checkbox"/>	<input type="checkbox"/>	<input type="checkbox"/>	<input type="checkbox"/>

PD3: Desarrollo de la motricidad fina

PD3.1 Afina los movimientos de la muñeca y los dedos; vierte de un recipiente pequeño sin derramar, dobla papel, etc.		N	E	S	NE
Fecha:	Observación:	<input type="checkbox"/>	<input type="checkbox"/>	<input type="checkbox"/>	<input type="checkbox"/>
Fecha:	Observación:	<input type="checkbox"/>	<input type="checkbox"/>	<input type="checkbox"/>	<input type="checkbox"/>
Fecha:	Observación:	<input type="checkbox"/>	<input type="checkbox"/>	<input type="checkbox"/>	<input type="checkbox"/>
Fecha:	Observación:	<input type="checkbox"/>	<input type="checkbox"/>	<input type="checkbox"/>	<input type="checkbox"/>

PD3: Desarrollo de la motricidad fina (continuación)

PD3.2 Muestra una creciente coordinación entre manos y ojos; ensarta cuentas, usa tarjetas para enlazar cordones, usa utensilios para comer con facilidad, etc.		N	E	S	NE
Fecha:	Observación:	<input type="checkbox"/>	<input type="checkbox"/>	<input type="checkbox"/>	<input type="checkbox"/>
Fecha:	Observación:	<input type="checkbox"/>	<input type="checkbox"/>	<input type="checkbox"/>	<input type="checkbox"/>
Fecha:	Observación:	<input type="checkbox"/>	<input type="checkbox"/>	<input type="checkbox"/>	<input type="checkbox"/>
Fecha:	Observación:	<input type="checkbox"/>	<input type="checkbox"/>	<input type="checkbox"/>	<input type="checkbox"/>

PD3.3 Usa herramientas que requieren destreza de los músculos pequeños (por ejemplo, lápices de colores/marcadores)		N	E	S	NE
Fecha:	Observación:	<input type="checkbox"/>	<input type="checkbox"/>	<input type="checkbox"/>	<input type="checkbox"/>
Fecha:	Observación:	<input type="checkbox"/>	<input type="checkbox"/>	<input type="checkbox"/>	<input type="checkbox"/>
Fecha:	Observación:	<input type="checkbox"/>	<input type="checkbox"/>	<input type="checkbox"/>	<input type="checkbox"/>
Fecha:	Observación:	<input type="checkbox"/>	<input type="checkbox"/>	<input type="checkbox"/>	<input type="checkbox"/>

PD4: Conciencia de la seguridad y autocuidado

PD4.1 Reconoce y evita con ayuda las cosas y situaciones potencialmente perjudiciales; sigue las reglas de salud y seguridad.		N	E	S	NE
Fecha:	Observación:	<input type="checkbox"/>	<input type="checkbox"/>	<input type="checkbox"/>	<input type="checkbox"/>
Fecha:	Observación:	<input type="checkbox"/>	<input type="checkbox"/>	<input type="checkbox"/>	<input type="checkbox"/>
Fecha:	Observación:	<input type="checkbox"/>	<input type="checkbox"/>	<input type="checkbox"/>	<input type="checkbox"/>
Fecha:	Observación:	<input type="checkbox"/>	<input type="checkbox"/>	<input type="checkbox"/>	<input type="checkbox"/>



lillio.com
1-844-975-1275

Lillio Learning
powered by  FunShine
Express

